



FAKTÚRA

číslo 7292844175

OBEC KRÁSNOHORSKÉ PODHRADIE	
14-02-2022	
ČÍSLO SPISU:	
PLATBY:	
710-2290137501	
09022022-8101	

Dodávateľ

Východoslovenská energetika a.s.

Mlynská 31, 042 91 Košice

Bankové spojenie: **SK25 0200 0000 0015 8352 9153**

BIC: SUBASKBX

IČO: 44483767 DIČ: 2022730457 IČ DPH: SK2022730457

Obchodný register Okresného súdu Košice I, oddiel Sa, vložka č. 1628/V

Linka VSE: 0850 123 333

info@vse.sk www.vse.sk

Obec Krásnohorské Podhradie

Hradná 156

049 41 Krásnohorské Podhradie

Platobné údaje

NA ÚHRADU 733,50 EUR

Variabilný symbol 2290137501

Dátum splatnosti 23.02.2022

Dátum dodania 31.01.2022

Dátum vyhotovenia 09.02.2022

Spôsob úhrady Bankové inkaso

Mena dokladu EUR



PAY by square

Odberateľ

Obec Krásnohorské Podhradie

Hradná 156

049 41 Krásnohorské Podhradie

IČO: 00328421 DIČ: 2020961415

Zákaznícke číslo: 5100307576

(Uvádzajte, prosím, pri kontakte s našou spoločnosťou.)

Obdobie: 01.01.2022 – 31.01.2022

Názov položky	Daňový základ	DPH (%)	DPH	Spolu s DPH
Elektrina	611,25	20 %	122,25	733,50
Uhradené platby				0,00
NA ÚHRADU				733,50

Nedoplatok 733,50 EUR Vám bude inkasovaný samostatným inkasom z Vášho bankového účtu do 23.02.2022.



Dajte vášmu podnikaniu zelenú.
Energiu, aj budúcnosť.

zelenaaenergia.sk/firmy

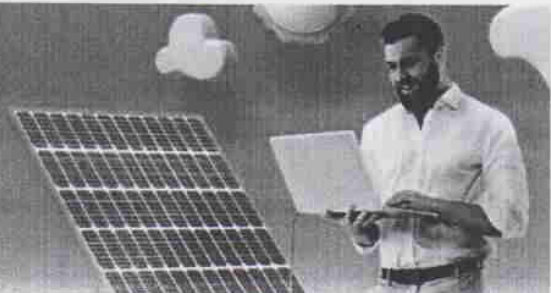

Strana 1 z 6

Tlačový doklad: 1103645205

8001-100220220005335-510542417090220220226





ROZPIS POLOŽIEK

k faktúre č.: **7292844175**

Zákaznícke číslo: **5100307576**

Číslo zmluvného účtu: **2290137501**

Odberateľ: **Obec Krásnohorské Podhradie**

Údaje o odbernom mieste

Adresa: Hradná 910, 049 41 Krásnohorské Podhradie
Číslo OM: 508096
EIC kód: 24ZVS0000008787G

Produkt: DUO Midi
Balík: BIZNIS
Distribučná sadzba: X3-C2

Vyhodnotenie výkonu

MAX 24h 0,000 kW
MAX 24h 0,000 A
Dohodnutá rezervovaná kapacita 63,000 A
Maximálna rezervovaná kapacita 63,000 A

Vyhodnotenie účinníka

Tg fi (CP1) = 0,00 / 0,00 = 0,000 (Cos fi = 1,000)
Tg fi (CP2) = 0,00 / 0,00 = 0,000 (Cos fi = 1,000)
Tg fi (CP3) = 0,00 / 0,00 = 0,000 (Cos fi = 1,000)
Záväzná hodnota účinníka Cos fi = 0,95

Prehľad spotreby

Elektromer	Tarifa	Počiatkový stav	Konečný stav	Rozdiel	Násobiteľ	Namerané údaje	Straty	Spolu MJ
Obdobie: 01.01.2022 - 31.01.2022								
11899851	Činný odber ST (CP1)	693,00	693,00	0,00	1,00000	0,00		0,00 kWh
11899851	Činný odber VT (CP2)	1235,00	1235,00	0,00	1,00000	0,00		0,00 kWh
11899851	Činný odber NT (CP3)	701,00	701,00	0,00	1,00000	0,00		0,00 kWh
11899851	Jalový odber ST (CP1)	215,00	215,00	0,00	1,00000	0,00		0,00 kVArh
11899851	Jalový odber VT (CP2)	299,00	299,00	0,00	1,00000	0,00		0,00 kVArh
11899851	Jalový odber NT (CP3)	95,00	95,00	0,00	1,00000	0,00		0,00 kVArh
11899851	Jalová dodávka 24	542,00	542,00	0,00	1,00000	0,00		0,00 kVArh

Fakturované položky 01.01.2022 - 31.01.2022

Názov položky	Množstvo MJ	Jednotková cena	Spolu bez DPH
Silová elektrina VT	0,000 kWh	0,26481000	0,00
Silová elektrina NT	0,000 kWh	0,19536000	0,00
Stála platba za odberné miesto			5,00
Zľava s kontraktom			0,00
Spotrebná daň	0,000 kWh	0,00132000	0,00
Tarifa za systémové služby	kWh	0,00629760	0,00
Tarifa za prevádzkovanie systému	kWh	0,01590000	0,00
Tarifa za prístup do distribučnej sústavy - platba za výkon	63,000 A	0,69090000	43,53
Tarifa za distribúciu elektriny vrátane prenosu elektriny	kWh	0,03030000	0,00
Tarifa za distribučné straty	kWh	0,01241300	0,00
Odvod do Národného jadrového fondu	kWh	0,00327000	0,00
Elektrina (bez DPH 20 %)			48,53

11899851/01012022/0013315-51054241708022022826



Strana 3 z 6

Tlačový doklad 1103645205



ROZPIS POLOŽIEK

k faktúre č.: **7292844175**

Zákaznícke číslo: **5100307576**

Číslo zmluvného účtu: **2290137501**

Obderateľ: **Obec Krásnohorské Podhradie**

Údaje o odbernom mieste

Adresa: Hradná 156, 049 41 Krásnohorské Podhradie
Číslo DM: 508100
EIC kód: 24ZVS00000088053

Produkt: DUO Midi
Balík: BIZNIS
Distribučná sadzba: X3-C2

Vyhodnotenie výkonu

MAX 24h 3,876 kW
MAX 24h 5,890 A
Dohodnutá rezervovaná kapacita 50,000 A
Maximálna rezervovaná kapacita 50,000 A

Vyhodnotenie účinníka

Tg fi (CP1) = 26,00 / 264,00 = 0,098 (Cos fi = 0,995)
Tg fi (CP2) = 19,00 / 432,00 = 0,044 (Cos fi = 0,999)
Tg fi (CP3) = 8,00 / 306,00 = 0,026 (Cos fi = 0,999)
Záväzná hodnota účinníka Cos fi = 0,95

Prehľad spotreby

Elektromer	Tarifa	Počiatkový stav	Konečný stav	Rozdiel	Násobiteľ	Namerané údaje	Straty	Spolu MJ
Obdobie: 01.01.2022 - 31.01.2022								
11899540	Činný odber ST (CP1)	19248,00	19512,00	264,00	1,00000	264,00		264,00 kWh
11899540	Činný odber VT (CP2)	24414,00	24846,00	432,00	1,00000	432,00		432,00 kWh
11899540	Činný odber NT (CP3)	15925,00	16231,00	306,00	1,00000	306,00		306,00 kWh
11899540	Jalový odber ST (CP1)	5109,00	5135,00	26,00	1,00000	26,00		26,00 kVAh
11899540	Jalový odber VT (CP2)	4512,00	4531,00	19,00	1,00000	19,00		19,00 kVAh
11899540	Jalový odber NT (CP3)	2575,00	2583,00	8,00	1,00000	8,00		8,00 kVAh
11899540	Jalová dodávka 24	2991,00	3112,00	121,00	1,00000	121,00		121,00 kVAh

Fakturované položky 01.01.2022 - 31.01.2022

Názov položky	Množstvo MJ	Jednotková cena	Spolu bez DPH
Silová elektrina VT	696,000 kWh	0,26481000	184,31
Silová elektrina NT	306,000 kWh	0,19536000	59,78
Stála platba za odberné miesto			5,00
Zľava s kontraktom			-12,20
Spotrebná daň	1 002,000 kWh	0,00132000	1,32
Tarifa za systémové služby	1 002,000 kWh	0,00629760	6,31
Tarifa za prevádzkovanie systému	1 002,000 kWh	0,01590000	15,93
Tarifa za prístup do distribučnej sústavy - platba za výkon	50,000 A	0,69090000	34,55
Tarifa za distribúciu elektriny vrátane prenosu elektriny	1 002,000 kWh	0,03030000	30,36
Tarifa za distribučné straty	1 002,000 kWh	0,01241300	12,44
Odvod do Národného jadrového fondu	1 002,000 kWh	0,00327000	3,28
Tarifa za kapacitnú zložku jalovej energie	121,000 kVAh	0,04850000	5,87
Elektrina (bez DPH 20 %)			346,95

8111_100220220063315_51054247709022022826



Strana 4 z 6

Tlačový doklad: 1103645205



ROZPIS POLOŽIEK

k faktúre č.: **7292844175**

Zákaznícke číslo: **5100307576**

Číslo zmluvného účtu: **2290137501**

Odberateľ: **Obec Krásnohorské Podhradie**

Údaje o odbernom mieste

Adresa: Hradná 908, 049 41 Krásnohorské Podhradie
Číslo OM: 568188
EIC kód: 24ZVS0000076917Y

Produkt: DUO Midi
Balík: BIZNIS
Distribučná sadzba: X3-C2

Vyhodnotenie výkonu

MAX 24h 4,512 kW
MAX 24h 6,860 A
Dohodnutá rezervovaná kapacita 85,800 A
Maximálna rezervovaná kapacita 86,000 A

Vyhodnotenie účinníka

Tg fi (CP1) = 0,00 / 0,00 = 0,000 (Cos fi = 1,000)
Tg fi (CP2) = 0,00 / 0,00 = 0,000 (Cos fi = 1,000)
Tg fi (CP3) = 0,00 / 0,00 = 0,000 (Cos fi = 1,000)

Záväzná hodnota účinníka Cos fi = 0,95

Prehľad spotreby

Elektromer	Tarifa	Počiatkový stav	Konečný stav	Rozdiel	Násobiteľ	Namerané údaje	Straty	Spolu MJ
Obdobie: 01.01.2022 - 31.01.2022								
11899582	Činný odber ST (CP1)	11138,00	11228,00	90,00	1,00000	90,00		90,00 kWh
11899582	Činný odber VT (CP2)	24383,00	24553,00	170,00	1,00000	170,00		170,00 kWh
11899582	Činný odber NT (CP3)	22549,00	22685,00	136,00	1,00000	136,00		136,00 kWh
11899582	Jalový odber ST (CP1)	1688,00	1688,00	0,00	1,00000	0,00		0,00 kVArh
11899582	Jalový odber VT (CP2)	3020,00	3020,00	0,00	1,00000	0,00		0,00 kVArh
11899582	Jalový odber NT (CP3)	1975,00	1975,00	0,00	1,00000	0,00		0,00 kVArh
11899582	Jalová dodávka 24	127,00	136,00	9,00	1,00000	9,00		9,00 kVArh

Fakturované položky 01.01.2022 - 31.01.2022

Názov položky	Množstvo MJ	Jednotková cena	Spolu bez DPH
Silová elektrina VT	260,000 kWh	0,26481000	68,85
Silová elektrina NT	136,000 kWh	0,19536000	26,57
Stála platba za odberné miesto			5,00
Zľava s kontraktom			-4,77
Spotrebná daň	396,000 kWh	0,00132000	0,52
Tarifa za systémové služby	396,000 kWh	0,00629760	2,49
Tarifa za prevádzkovanie systému	396,000 kWh	0,01590000	6,30
Tarifa za prístup do distribučnej sústavy - platba za výkon	85,800 A	0,69090000	59,28
Tarifa za distribúciu elektriny vrátane prenosu elektriny	396,000 kWh	0,03030000	12,00
Tarifa za distribučné straty	396,000 kWh	0,01241300	4,92
Odvod do Národného jadrového fondu	396,000 kWh	0,00327000	1,29
Tarifa za kapacitnú zložku jalovej energie	9,000 kVArh	0,04850000	0,44
Elektrina (bez DPH 20 %)			182,89

4301110022024000335-51054241719022022R26



Strana 5 z 6

Tlačový doklad TI03645205



ROZPIS POLOŽIEK

k faktúre č.: **7292844175**
Zákaznícke číslo: **5100307576**
Číslo zmluvného účtu: **2290137501**
Odberateľ: **Obec Krásnohorské Podhradie**

Údaje o odbernom mieste

Adresa: **Lipová 118, 049 41 Krásnohorské Podhradie**
Číslo OM: **508061**
EIC kód: **24ZVS00000812981**
Produkt: **KLASIK Midi**
Balík: **BIZNIS**
Distribučná sadzba: **X3-C2**

Vyhodnotenie výkonu

MAX 24h **1,360 kW**
MAX 24h **2,070 A**
Dohodnutá rezervovaná kapacita **24,700 A**
Maximálna rezervovaná kapacita **24,700 A**

Vyhodnotenie účinníka

Tg fi (CP1) = **0,00 / 0,00 = 0,000 (Cos fi = 1,000)**
Tg fi (CP2) = **0,00 / 0,00 = 0,000 (Cos fi = 1,000)**
Tg fi (CP3) = **0,00 / 0,00 = 0,000 (Cos fi = 1,000)**
Záväzná hodnota účinníka Cos fi = **0,95**

Prehľad spotreby

Elektromer	Tarifa	Počiatočný stav	Konečný stav	Rozdiel	Násobiteľ	Namerané údaje	Straty	Spolu MJ
Obdobie: 01.01.2022 - 31.01.2022								
39157	Činný odber 24	1206,00	1241,00	35,00	1,00000	35,00		35,00 kWh

Fakturované položky 01.01.2022 - 31.01.2022

Názov položky	Množstvo MJ	Jednotková cena	Spolu bez DPH
Silová elektrina	35,000 kWh	0,25193000	8,82
Stála platba za odberné miesto			5,00
Zľava s kontraktom			-0,44
Spotrebná daň	35,000 kWh	0,00132000	0,05
Tarifa za systémové služby	35,000 kWh	0,00629760	0,22
Tarifa za prevádzkovanie systému	35,000 kWh	0,01590000	0,56
Tarifa za prístup do distribučnej sústavy - platba za výkon	24,700 A	0,69090000	17,07
Tarifa za distribúciu elektriny vrátane prenosu elektriny	35,000 kWh	0,03030000	1,06
Tarifa za distribučné straty	35,000 kWh	0,01241300	0,43
Odvod do Národného jadrového fondu	35,000 kWh	0,00327000	0,11
Elektrina (bez DPH 20 %)			32,88

#101 100120220015335-51054241709022022R26

